



Guía de Inscripción Reingresos

Pregrado 2026-2



**Institución
Universitaria
de Envigado**

VIGILADA MINEDUCACIÓN

INSTITUCIÓN UNIVERSITARIA DE ENVIGADO

Saludo de Bienvenida

Gracias por elegir nuevamente nuestra Institución Universitaria como opción académica para culminar tus estudios de Educación Superior. Nuestro interés estará centrado en acompañarte durante tu proceso de formación profesional y humano.

Esperamos que este proceso de reingreso que inicias llegue a feliz término y puedas terminar con éxito tus estudios de pregrado en la IUE.

Te deseamos muchos éxitos.

Definición y condiciones para reingresar

Reingreso es la figura por la cual un estudiante que estuvo matriculado en algún programa de pregrado de la IUE perdió su calidad de estudiante y solicita volver a la Institución al mismo programa académico, dentro de los tres (3) años siguientes a la última matrícula.

Condiciones para el Reingreso

- No tener sanciones disciplinarias y académicas que hayan implicado su salida de la Institución.
- Estar a paz y salvo con la Institución.
- Acogerse al plan de estudio vigente.
- Aceptar las condiciones de oferta de grupos y horarios que puede ofrecer la Institución y el programa.
- Se dará prioridad para la asignación de cupos a los aspirantes a reingreso que, en caso de no matricularse para el semestre correspondiente, pierdan el derecho a continuar sus estudios, conforme a lo establecido en el artículo 27 del Reglamento Estudiantil de Pregrado <https://www.iue.edu.co/transparencia/normativa-de-la-entidad-o-autoridad/#item-6>
- Serán priorizados los aspirantes que a la fecha de su solicitud de reingreso vayan “completos” en su plan de estudios.
- Se dará prioridad a los puntajes más altos en el promedio de calificaciones obtenidas en el último semestre.
- No se dará trámite a los aspirantes a reingreso que tengan el promedio crédito acumulado, inferior a tres punto cero (3.0).
- No habrá reingreso para el primer semestre. Se exceptúan los aspirantes que han suspendido su continuidad académica, por prestación de servicio militar conforme a lo señalado en el Acuerdo del Consejo Directivo 014 de 2018.



Calendario

Solicitudes de reingreso: del **4 de mayo al 16 de junio de 2026** debes enviar un correo electrónico a **admisiones@iue.edu.co** para ver requisitos y trámites puedes consultar a partir de la página 5 o en el siguiente enlace: <https://www.iue.edu.co/la-iue/admisiones/#item-8>

Inscripciones y pago de derechos de inscripción **del 4 de mayo al 16 de junio de 2026, Valor \$97,900.**

- En los Bancos: AV Villas, Banco Popular, Banco de Bogotá y Caja Social (tener en cuenta el horario del banco).
- En línea: a través de PSE (24 horas).
- En la Tesorería de la IUE: únicamente con tarjeta débito o crédito (excepto Dinners Club o American Express) en el horario de lunes a viernes de 7:00 a. m. a 12:00 m. y de 1:00 p. m. a 4:30 p. m. Verifica previamente el horario de esta dependencia por algun posible cambio.

Consulta el proceso de matrícula a través de Ulises **a partir del 19 de junio de 2026**

Registro y selección de horario de asignaturas: **del 22 al 26 de junio de 2026**

Fecha de pago matrícula: **del 22 de junio al 6 de julio de 2026**

Ajustes de matrícula: **del 13 al 17 de julio de 2026.**

Fecha de la descarga de factura y pago de los ajustes de matrícula **del 21 al 24 de julio de 2026**

Si cuentas con el certificado electoral correspondiente a la primera vuelta de las elecciones presidenciales, envíalo en PDF al correo electrónico: **descuentoelectoral@iue.edu.co** a partir de **31 de mayo hasta el 10 de junio de la presente anualidad.**

Proceso de Inscripción

Solicita la autorización de inscripción por reingreso escribiendo un correo a admisiones@iue.edu.co; debes especificar nombres y apellidos completos, documento de identidad, programa al cual reingresas, teléfono fijo y correo. <https://www.iue.edu.co/la-iue/admisiones/#item-8>

Procedimiento de inscripción

La inscripción se realiza a través de www.iue.edu.co, ingresando en: La IUE > Admisiones y haz clic en **Inscríbete aquí** y procedes a diligenciar el formulario. <https://appsai.iue.edu.co/inscripciones/>

Instrucciones para diligenciar el formulario de inscripción

- En el siguiente enlace podrás visualizar un video explicativo sobre cómo inscribirte: <https://youtu.be/29wcFUByjKg>
- Para realizar el pago de derechos de inscripción que es de **\$97.900**, lo puedes realizar en los Bancos: AV Villas, Banco Popular, Banco de Bogotá y Caja Social (tener en cuenta el horario del banco), en línea: a través de PSE (24 horas)
- En la Tesorería de la IUE: únicamente con tarjeta débito o crédito (excepto Dinners Club o American Express) en el horario de lunes a viernes de 7:00 a. m. a 12:00 m. y de 1:00 p. m. a 4:30 p. m. Verifica previamente el horario de esta dependencia por algun posible cambio.



Si requieres una asesoría académica o tienes dudas sobre tu registro de asignaturas, contacta al profesional de la facultad.

- Facultad de Ciencias Jurídicas y Políticas
Magda Beatriz Díaz Gutiérrez
Correo: magda.diaz@iue.edu.co
- Facultad de Ciencias Sociales, Humanas y Educación
Desiderio Cano Martínez
Correo: desiderio.cano@iue.edu.co
- Facultad de Ingeniería
Jorge Humberto Montoya Campillo
Correo: jorge.montoya@iue.edu.co
- Facultad de Ciencias Empresariales
Hernán Alberto Cuervo Colorado
Correo: hernan.cuervo@iue.edu.co

Si no puedes ingresar al módulo Ulises, accede al siguiente enlace https://appsai.iue.edu.co/crm-jsp/clientes/rch_registro.htm para recuperar o cambiar contraseña.

En caso de que persista el inconveniente comunícate al correo eduard.guevara@iue.edu.co



Paso a paso

1. Ingreso a Ulises

Accede a www.iue.edu.co y haz clic en Estudiantes,

luego en Ulises digita el usuario: tu número de documento y en contraseña la clave que asignaste.

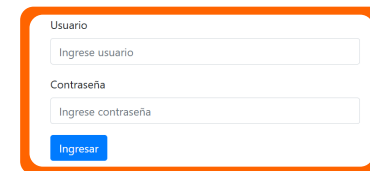

2. Registro

Consulta las asignaturas de tu plan de estudios.

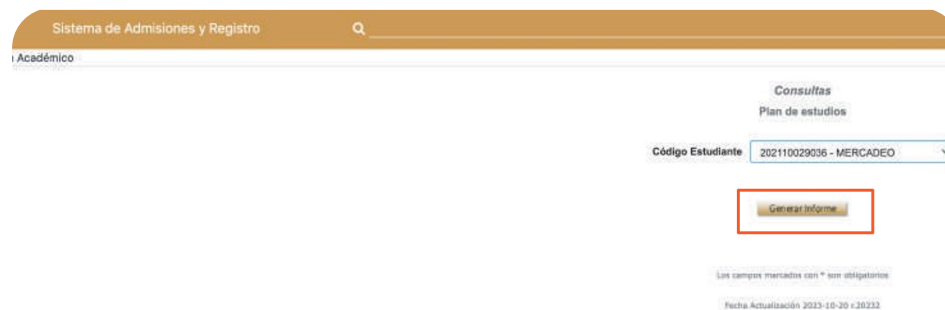

Nota: Cuando hayas confirmado todo el proceso te saldrá el siguiente mensaje: "El registro de asignaturas se ha confirmado exitosamente".



- De la lista de asignaturas elige aquella a la cual le vas a seleccionar el grupo. Haz clic en el círculo ubicado delante de la materia y presiona el botón Buscar Grupos. De la lista de grupos disponibles selecciona, haciendo clic en el círculo que está delante del grupo.

Turnos: Consulta los turnos que te han sido asignados para la selección de horario a partir del **19 de junio de 2026**.

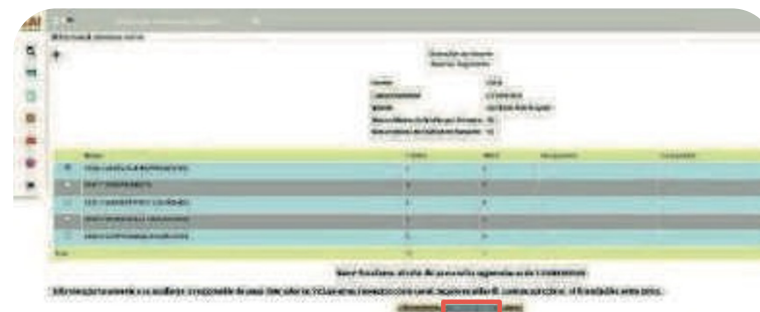

- Selección de horarios. Selecciona el grupo para cada una de las asignaturas.

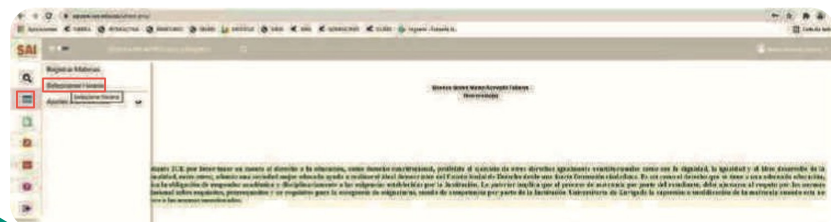
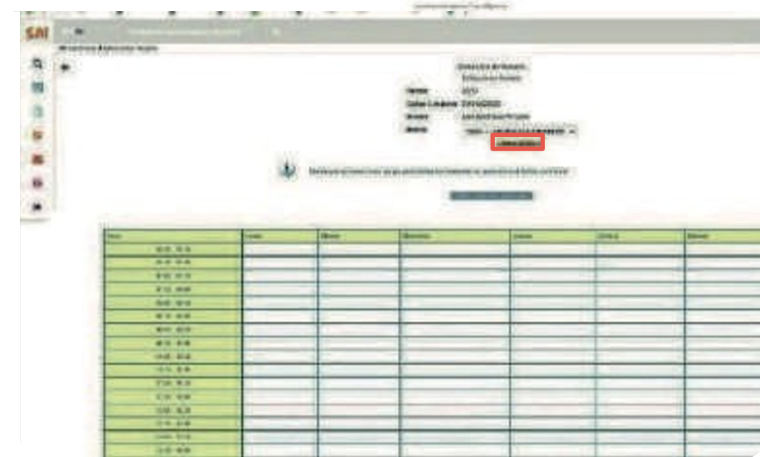

Realiza el mismo procedimiento para seleccionar el grupo a cada una de las asignaturas de la lista y por último haz clic en confirmar la selección de horario.

Una vez seleccionados los cursos para todas las asignaturas, el sistema te muestra el botón **Confirmar la Selección de Horario**, presiónalo para asegurar el cupo de las asignaturas en los horarios seleccionados y generar la liquidación.

Nota: verifica que el mensaje que te muestra el sistema sobre la selección de horario haya terminado exitosamente. En caso de que no te aparezca el mensaje, consulta en la historia académica si ya realizaste la selección de horario o en caso de ser necesario, repite el proceso.

Si ves mensajes en rojo, es necesario que revises el proceso de selección de horario porque quiere decir que no ha sido exitoso.

Pago de matrícula

Para efectuar el pago de la matrícula tienes dos alternativas:

1. Imprimir el comprobante con código de barras para realizar el pago en los bancos allí referenciados, debes sacar el documento en impresora láser para que reconozca el código de barras.

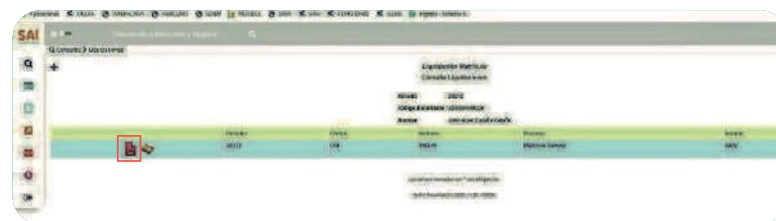

2. Paga en línea desde una cuenta bancaria. Para ello haz clic en Pago Liquidación en Línea, como se muestra en la siguiente imagen (ícono de la tarjeta).

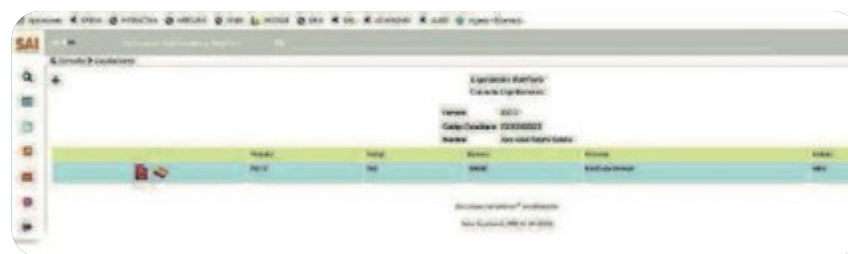

Para consultar las alternativas de financiación ingresa en: <https://www.iue.edu.co/la-iue/admisiones/#item-4> o comunícate con la Oficina de Apoyo Financiero a través del correo andrea.morales@iue.edu.co, a la línea telefónica 604 3391010 Exts. 1102- 1110-1125 o puedes dirigirte a la IUE al primer piso del bloque 3.

Con tarjeta de crédito o débito puedes pagar en la Tesorería de la IUE (excepto Dinners Club o American Express) en el horario de lunes a viernes de 7:00 a. m. a 12:00 m. y de 1:00 p. m. a 4:30 p. m. Verifica previamente el horario de esta dependencia por algun posible cambio.

Para llevar a cabo proceso de financiación de la matrícula con la Institución, puedes acceder a la Oficina de Apoyo Financiero.



Adición de asignaturas

Para efectuar una o varias adiciones de asignaturas: debes haber realizado el pago de la matrícula
Ingresa a Matrículas > Ajustes > Adición de Materias.

Luego selecciona haciendo clic en el círculo que está al lado de la materia que vas a adicionar y pulsa el botón Agregar Materia. – Selecciona el horario y confirma.

Para realizar el pago antes de la fecha máxima establecida (ver calendario), imprimes la factura por Ulises y paga en el banco o en línea.

Retiro de asignaturas

Para efectuar el retiro de una o varias asignaturas matriculadas que no vayas a cursar: ingresa a la opción, Matrículas > Ajustes > Retiro de Materias.

Selecciona, haciendo clic en el círculo de la materia que vas a retirar, pulsa en el botón Eliminar asignatura y Confirma.
Si retiras alguna asignatura, esta no va a aparecer en la historia académica.



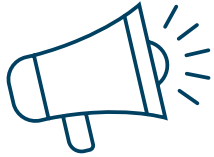

Observaciones

- El aspirante es responsable de la información registrada en su inscripción y de la documentación aportada, por lo tanto, responderá ante cualquier reclamación que se haga sobre la misma.
- El valor del formulario sólo es válido para el período de inscripción actual, no es reembolsable.
- En caso de que el aspirante que sea admitido, no se matricule y quiera volverse a presentar, debe realizar el mismo proceso como si fuera la primera vez.
- Cada aspirante solo puede tramitar una solicitud de ingreso por período académico.
- Es responsabilidad del aspirante conocer los requisitos y condiciones del proceso. Consúltalos en www.iue.edu.co o en la Oficina de Admisiones y Registro de la Institución.
- Al pagar la inscripción, se constituye en aceptación previa por parte del aspirante y por ende el conocimiento de todas las condiciones, requisitos, normas y disposiciones internas de la Institución Universitaria de Envigado. *Por lo tanto, es responsabilidad del aspirante la formalización de la inscripción.*
- El convenio de matrícula académica con la Institución no te da derecho a obtener un parqueadero permanente durante la carrera, por lo tanto, si posees vehículo deberás adaptarte a los sitios disponibles, ya que nuestra capacidad física es limitada.
- Para tener derecho a la devolución del 80% del valor pagado por concepto de matrícula, el estudiante deberá solicitar la cancelación antes del inicio de clases de la siguiente manera:
 1. Diligenciar formato de cancelación de semestre y entregarlo en la oficina de Admisiones y Registro, **hasta un día hábil antes del inicio de las clases del respectivo período académico.**
 2. Para solicitar la devolución del dinero debes enviar la solicitud al correo lina.colon@iue.edu.co





La Política de Gratuidad “puedo estudiar”

En la Educación Superior en Colombia, se denomina también “matrícula cero”, es un beneficio otorgado por el Ministerio de Educación Nacional MEN que busca facilitar el acceso y permanencia de estudiantes en instituciones públicas. Es importante resaltar que este apoyo no es un beneficio de la IUE, sino un programa del Gobierno Nacional administrado bajo los lineamientos definidos en el Reglamento Operativo vigente. Para acceder a la Política de Gratuidad, los estudiantes deben cumplir principalmente con requisitos como:

- Estar matriculados en un programa de pregrado en una institución de educación superior pública.
- No tener título profesional universitario.
- Estrato socioeconómico 1, 2, 3 o sin estrato.
- Clasificación en Sisbén IV.

En este sentido, la Institución Universitaria de Envigado actúa como operadora del beneficio, reportando la información de los estudiantes, mientras que la asignación, continuidad y condiciones del apoyo dependen directamente del Ministerio de Educación Nacional. Aunque inicialmente la Institución los registre como beneficiarios, es el MEN el encargado de dar la última aprobación



Importante

Si tienes alguna duda sobre el proceso, puedes comunicarte al teléfono 604 3391010 extensiones; 1000, 1104, 1106, 1107, 1120 o escribir a los correos:

ventanilladeatencion@iue.edu.co, jeniffer.moreno@iue.edu.co y diana.franco@iue.edu.co.